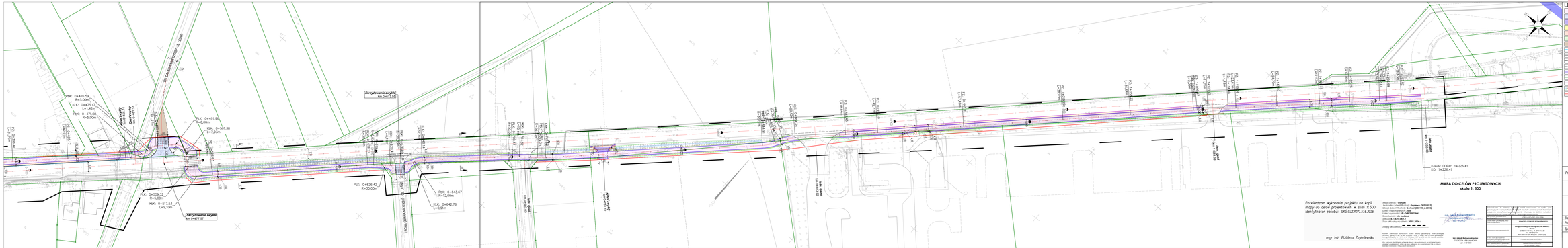

MAPA DO CELÓW PROJEKTOWYCH
skala 1: 500

Potwierdzam wykonanie projektu na kopii mapy do celów projektowych w skali 1:500 identyfikator zasobu: GKI.022.4073.516.2026

mgr inż. Elżbieta Żybylewska

Jednostka ewidencyjna: **Gołusk**
Jednostka ewidencyjna: **Dopiewo (085106_2)**
Obręb ewidencyjny: **Dopiewo (085106_2.0002)**
Arkusz mapy/numer mapy: **2003**
Data wykonania mapy zasobu: **2026-01-14**
Wykonawca: **Ula Geodesy**
Skala mapy zasobu: **1:500**
Data utworzenia mapy: **20.01.2026r.**

Zestaw arkuszy:

LEGENDA

- Proj. nav. bitumiczne drogi dla pieszych i rowerów
- Proj. nav. bitumiczne (KR2)
- Proj. nav. zjazdu z bet. kostki brukowej
- Proj. nav. chodnika z bet. kostki brukowej
- Proj. ławpisa drogowego dla pieszych i rowerów
- Proj. humusowanie z obsianiem trawą (skrajnia)
- Proj. nav. z kruszywa
- Proj. ściek z szer 30 cm z kostki brukowej typu ingle
- Proj. krawężnik 20x30 cm
- Proj. krawężnik 20x30 cm, obniżony
- Proj. krawędź zjazdu
- Proj. obrzeże betonowe o wym. 8x30 cm
- Istn. granice ewidencyjne działek
- Istn. krawężnik 20x30 cm
- Proj. urządzenia do odwodnienia drogi
- Linia nograniczająca teren

Projekt koncepcyjny:	PRACOWNIA ELITON Tomasz ul. Kościuszki 23, 62-064 Stęszew		Data: czerwiec 2026
Inwestor:	Zarząd Powiatu w Poznaniu ul. Jackowskiego 18 61-369 Poznań		Nr decyzji:

Budowa ścieżki pieszo-rowerowej z Plewisk do Gołusek (wzdłuż drogi powiatowej 2416P)

Sprawdził:	imię i nazwisko:	Nr uprawnień:	Podpis
Projektant:	mgr inż. Elżbieta Żybylewska	12/85/Pw	
Sprawdzający:	mgr inż. Łukasz Dałęski	WKP/2/0/PO/D/18	

PLAN SYTUACYJNY

Skala: 1:500

Nr ry.: 2.2

Projektant:	mgr inż. Elżbieta Żybylewska
Sprawdzający:	mgr inż. Łukasz Dałęski
Kierownik zespołu projektowego:	mgr inż. Łukasz Dałęski
Kierownik jednostki projektowej:	mgr inż. Łukasz Dałęski
Jednostka projektowa:	PRACOWNIA ELITON Tomasz ul. Kościuszki 23, 62-064 Stęszew tel. 61 8132 000
Tytuł projektowy:	Budowa ścieżki pieszo-rowerowej z Plewisk do Gołusek (wzdłuż drogi powiatowej 2416P)
Nr ewidencyjny projektu:	12/2026
Nr rysunku:	2.2
Tytuł rysunku:	PLAN SYTUACYJNY