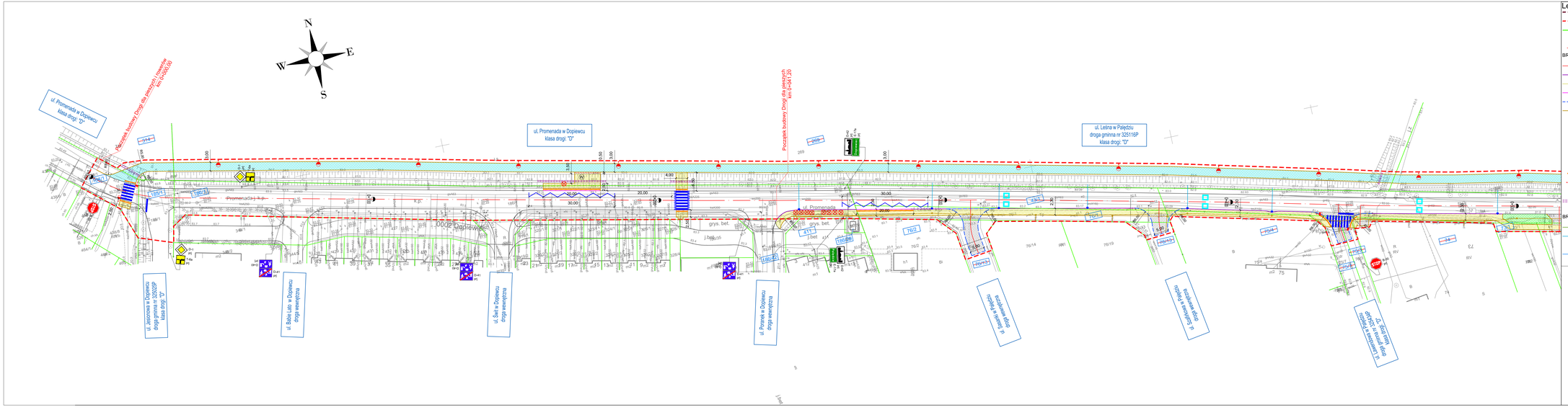

Legenda

- linia określająca granice inwestycji
- linia rozgraniczająca teren drogi gminnej
- istniejąca granica działki
- 2 - numer działki przeznaczonej pod inwestycję
- 2 - numer działki przed podziałem

BRANŻA DROGOWA

- proj. oś
- proj. krawężnik betonowy uliczny 15x30x100 cm
- proj. krawężnik betonowy uliczny obniżony 15x30x100 cm
- proj. krawężnik przystankowy h18 43,5-30x33x100 cm
- proj. opornik betonowy 12x25x100 cm
- proj. obrzeże betonowe 8x30x100 cm
- proj. zatoka autobusowa - nawierzchnia z kostki betonowej, kolor szary - gr. 8 cm
- proj. nawierzchnia drogi dla pieszych - nawierzchnia z kostki betonowej, kolor szary - gr. 8 cm
- proj. nawierzchnia drogi dla pieszych i rowerów - nawierzchnia asfaltowa
- proj. zieleń (humus z obsianiem mieszanką traw)
- proj. pas bezpieczeństwa skrajni - nawierzchnia z kostki betonowej, kolor czerwony - gr. 8 cm
- proj. ząbcd z kostki betonowej, kolor grafitowy/szary - gr. 8 cm
- proj. system fakturowych oznaczeń nawierzchni do kierowania osób z dysfunkcjami wzroku
- proj. oświetlenie przejść dla pieszych/oświetlenie drogi dla pieszych i rowerów
- drzewo przeznaczone do wycinki
- proj. kanalizacja rowu drogowego
- proj. próg zwalniający wyspowy

BRANŻA KANALIZACYJNA

- proj. kolektor kanalizacji deszczowej
- proj. kolektor kanalizacji sanitarnej
- proj. przykanalik
- proj. studnia kanalizacji sanitarnej
- proj. studnia kanalizacji deszczowej
- zakres według odrębnego opracowania *dbałość Drogi Wodur Toilet*

INWESTOR	WYKONAWCA
GMINA DOPIEWO ul. Leśna 1c 62-070 Dopiewo	Pracownia Projektowa DROG-CAD ul. Bolesława IV 55/58 Poznań tel. +48 61 670 170 e-mail: biuro@drogcad.pl
Nazwa inwestycji	"Wykonanie dokumentacji projektowej drogi dla pieszych i rowerów wzdłuż ul. Leśnej w Palędziu do ul. Promenada w Dopiewcu"
Tytuł rysunku	Plan sytuacyjny
Projektant branży drogowej	mgr inż. Maciej NOWAK — WKP/0088/POOD/08 uprawnienia budowlane do projektowania bez ograniczeń w specjalności drogowej — **Podpis**
Sprawdzający branży drogowej	mgr inż. Jadwiga ADAMCZAK — WKP/0029/POOD/13 uprawnienia budowlane do projektowania bez ograniczeń w specjalności drogowej — **Podpis**
Stadium dokumentacji: Koncepcja	**Branża:** DROGOWA — **Data opracowania:** 12.2025 — **Skala:** 1:500 — **Numer rysunku:** 2.1